

  Vista del espacio en doble altura

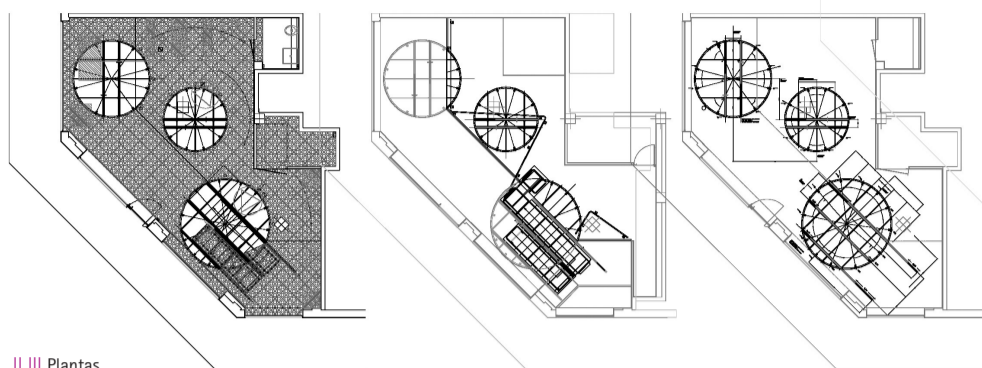

||| Plantas

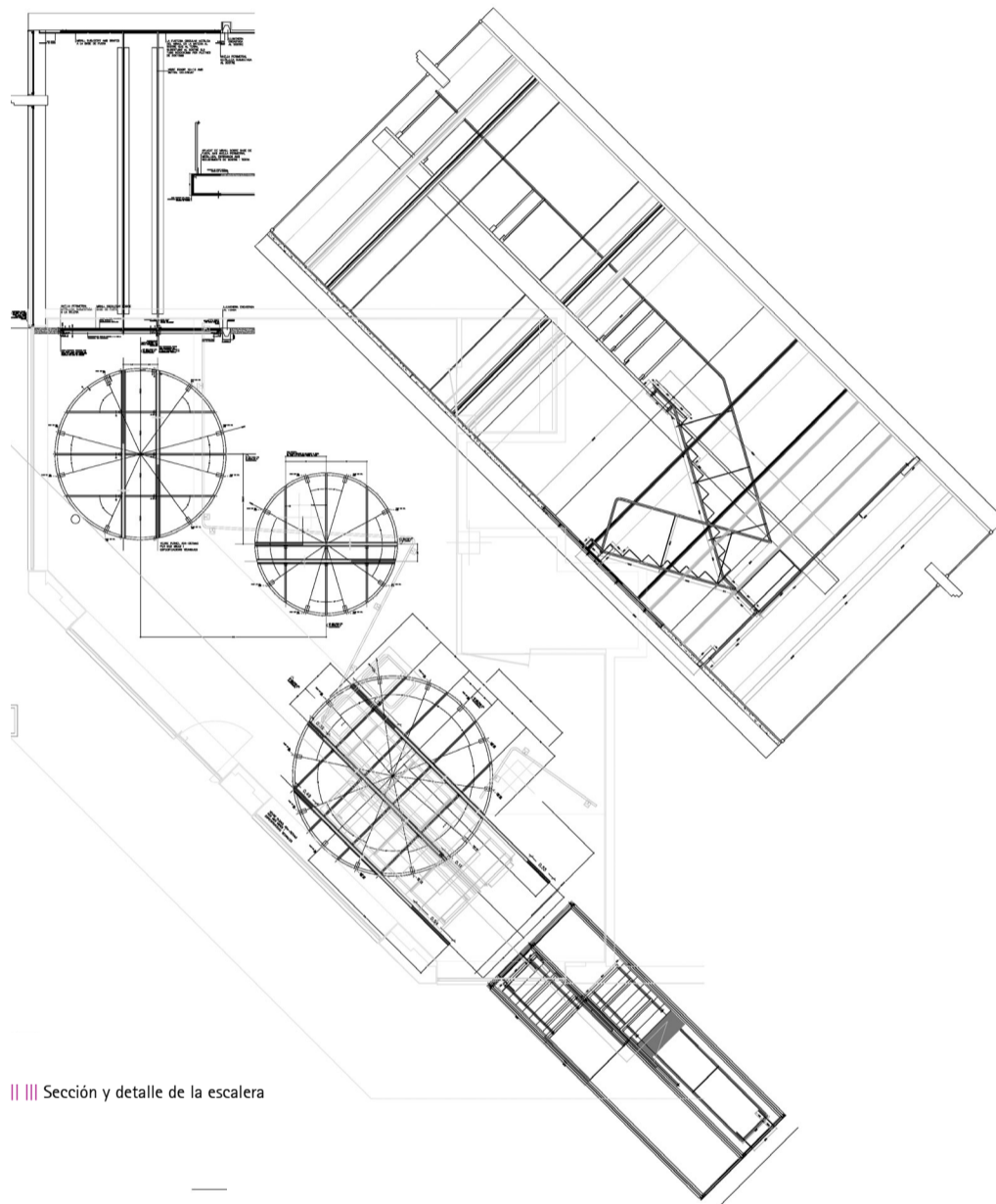

||| Secci n y detalle de la escalera

**ARQUITECTOS |**

EQUIP.XCL

Xavier Claramunt

**COLABORADORES |**

Pau Vidal, Miquel de Mas, Mart n Ezquerro,  
Yago Haro, Marc Zaballa

**PROMOTOR |**

T cnicas del Aluminio Granollers

**CONTRATISTA |**

Construcciones Lenomang S.L.

**FOTOGRAF A**

EQUIP.XCL

Carles Ibarz

||| Efecto peluquer a |||

Un espejo mira, pero s lo se sabe que mira mir ndolo. Cuando la complicidad de miradas se establece entre dos espejos se desata un proceso sin fin en el que la dicotom a sujeto-objeto pierde sentido para entrar en una repetici n infinita que los unifica. Cuando dos espejos se sienten pr ximos es normal que sientan la tentaci n de encararse y no deber a extra ar que algo quedara atrapado en medio de su juego. Es el Efecto Peluquer a, una ilusi n sin fin de un objeto o lugar atrapados entre dos espejos que se miran. Una peque a tienda para una cristaler a es atravesada por unos agujeros ilusorios, perforaciones sugeridas por parejas de espejos que se miran y remiran y vuelven a mirar. Unas pantallas de cristal rojo unen la mirada de los espejos compartimentando y a la vez poniendo en crisis las referencias del espacio, son haces c lidos que se estiran hasta ah 

donde nuestra vista ya no alcanza. La calle tiene su reflejo en el interior, repiti ndose en el fondo del espacio gracias a unos espejos que buscan su pareja en el exterior. Pero esa pareja solo podemos ser nosotros, que miramos y nos reconocemos dentro de este lugar indefinido, en esa que cre amos peque a tienda y que al entrar se reinventa a s  misma como ilusi n de un edificio en altura. Los espejos dictan todas las normas en el interior, tambi n dan las pistas constructivas. As  unos marcos circulares de acero inoxidable reciben los espejos, sujetan las pantallas de vidrio laminar rojo, delimitan un espacio de exposici n y dejan una traza que aprovecha la escalera met lica para envolverse en las pantallas laminares y subir hasta la primera planta.

[memoria de proyecto]

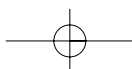



  Imagen de uno de los huecos circulares del forjado



  Vista de la escalera



  El transporte de paneles se realiza mediante una gr a dotada de un sistema de ventosas.



  Momento del montaje y fijaci n del vidrio a las carpinter as.



  Los paneles recorren la doble altura del espacio principal.



  Un espejo circular situado en el techo del local multiplica la dimensi n del espacio